

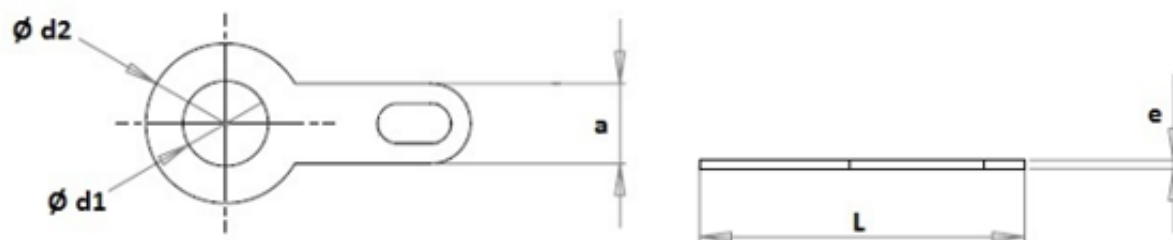

Cosses à souder MFOM

Cosses MFOM - Cosses à souder MFOM

 Acheter ce produit en ligne

www.mfom.fr



		397	398	399	398A	519C	519	5R	5F	5I	152A
L .. mm		9,00	9,00	9,00	9,00	12,20	12,20	12,50	12,70	12,70	14,80
d1 .. mm		1,60	2,10	2,60	3,10	2,60	3,20	4,20	3,20	4,20	3,10
d2 .. mm		4,00	4,00	4,00	4,00	6,00	6,00	5,50	7,00	7,00	5,30
a .. mm		2,00	2,00	2,00	2,00	3,00	3,00	3,00	3,10	3,10	2,80
e .. mm		0,30	0,30	0,30	0,30	0,30	0,30	0,30	0,30	0,30	0,30

	5A	5C	5X	5	5D	5G	5G1	5G2	5B	1072	1082	5Q	5H	5Y	5Z	283
L .. mm	15,50	15,50	15,50	15,50	15,50	15,80	15,80	15,80	15,80	21,50	21,50	23,50	23,50	16,50	19,50	28,00
d1 .. mm	2,20	3,20	3,60	4,20	4,80	5,20	3,70	3,80	6,20	7,20	8,20	3,20	4,20	6,20	5,30	3,20
d2 .. mm	5,50	7,00	7,00	7,00	7,00	8,00	8,00	8,00	8,00	10,00	10,00	7,00	7,00	10,00	12,00	7,00
a .. mm	3,00	4,00	4,00	4,00	4,00	4,00	4,00	4,00	4,00	3,50	3,50	4,00	4,00	3,50	4,00	3,20
e .. mm	0,50	0,30	0,30	0,30	0,30	0,30	0,30	0,30	0,30	0,30	0,30	0,30	0,30	0,35	0,80	0,35

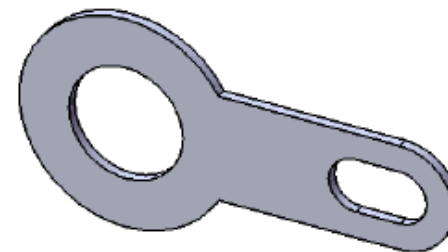

Caractéristiques électriques

Cosses 397, 398, 398A, 399, 519, 519C, 5, 5A, 5B, 5C, 5D, 5F, 5G, 5H, 5i, 5Q, 5R, 5X, 5Y, 5Z, 152A, 1052, 1072, 1082, 283

Matières

Laiton étamé RoHS

Autres caractéristiques

Autres matières et autres traitements sur demande