

# Cosses à souder MFOM

## Cosses MFOM - Cosses à souder MFOM

 Acheter ce produit en ligne

[www.mfom.fr](http://www.mfom.fr)

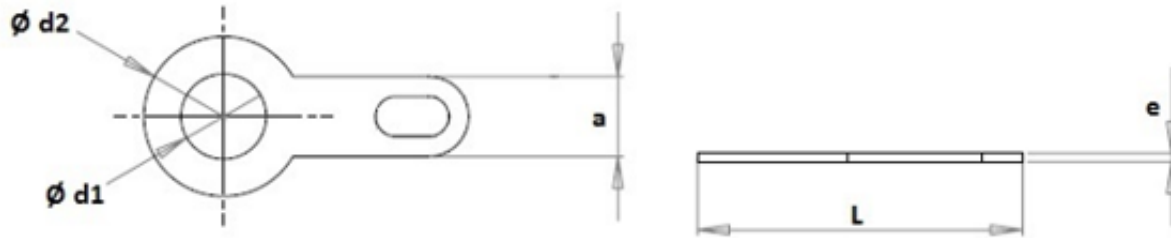

	397	398	399	398A	519C	519	5R	5F	5I	152A
L .. mm	9,00	9,00	9,00	9,00	12,20	12,20	12,50	12,70	12,70	14,80
d1 .. mm	1,60	2,10	2,60	3,10	2,60	3,20	4,20	3,20	4,20	3,10
d2 .. mm	4,00	4,00	4,00	4,00	6,00	6,00	5,50	7,00	7,00	5,30
a .. mm	2,00	2,00	2,00	2,00	3,00	3,00	3,00	3,10	3,10	2,80
e .. mm	0,30	0,30	0,30	0,30	0,30	0,30	0,30	0,30	0,30	0,30

	5A	5C	5X	5	5D	5G	5G1	5G2	5B	1072	1082	5Q	5H	5Y	5Z	283
L .. mm	15,50	15,50	15,50	15,50	15,50	15,80	15,80	15,80	15,80	21,50	21,50	23,50	23,50	16,50	19,50	28,00
d1 .. mm	2,20	3,20	3,60	4,20	4,80	5,20	3,70	3,80	6,20	7,20	8,20	3,20	4,20	6,20	5,30	3,20
d2 .. mm	5,50	7,00	7,00	7,00	7,00	8,00	8,00	8,00	8,00	10,00	10,00	7,00	7,00	10,00	12,00	7,00
a .. mm	3,00	4,00	4,00	4,00	4,00	4,00	4,00	4,00	4,00	3,50	3,50	4,00	4,00	3,50	4,00	3,20
e .. mm	0,50	0,30	0,30	0,30	0,30	0,30	0,30	0,30	0,30	0,30	0,30	0,30	0,30	0,35	0,80	0,35

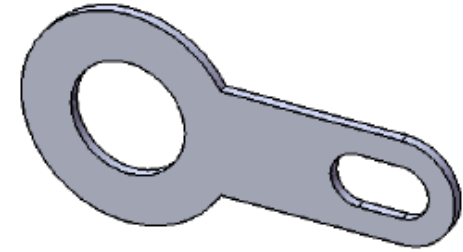

### Caractéristiques électriques

Cosses 397, 398, 398A, 399, 519, 519C, 5, 5A, 5B, 5C, 5D, 5F, 5G, 5H, 5i, 5Q, 5R, 5X, 5Y, 5Z, 152A, 1052, 1072, 1082, 283

### Matières

Laiton étamé RoHS

### Autres caractéristiques

Autres matières et autres traitements sur demande